

Διοργανωτής:

ΣΥ. Ε. Λ.



2^ο ΠΑΓΚΥΠΡΙΟ ΣΥΝΕΔΡΙΟ
ΣΥΕΛ ΜΕ ΘΕΜΑ:

Λογοθεραπεία Κοινωνία Δημόσια Υγεία

28 & 29 Ιουνίου 2024
Τεχνολογικό Πανεπιστήμιο Κύπρου,
Λεμεσός

www.slpcconference.com

ΠΡΟΓΡΑΜΜΑ

Συνδιοργανωτής:



Το συνέδριο τελεί υπό την αιγίδα
του Υπουργείου Υγείας



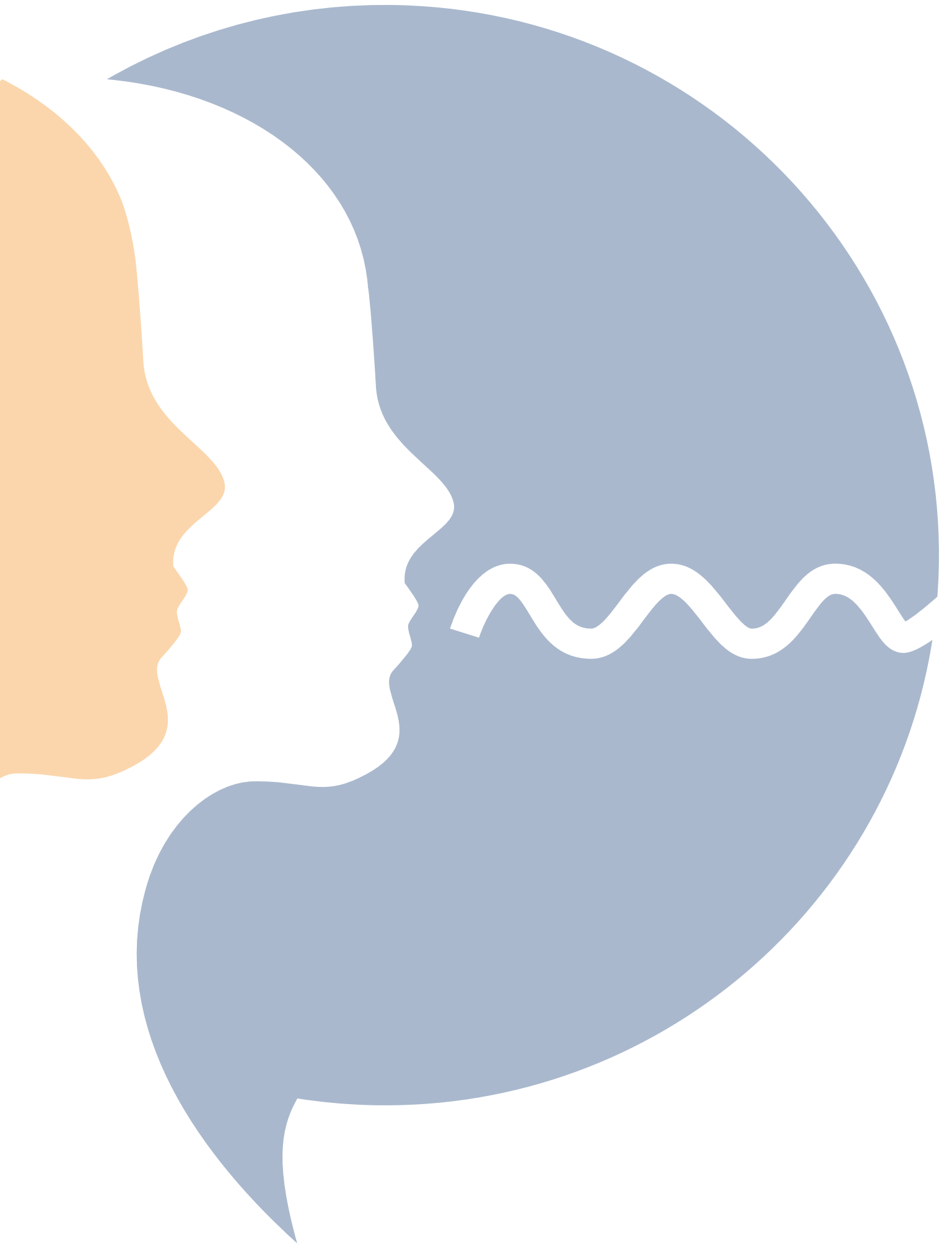



Χαιρετισμός	5
Οργανωτική/Επιστημονική Επιτροπή	6
Πληροφορίες	7
Πρόγραμμα Συνεδρίου	8
Αναρτημένες Ανακοινώσεις	12
Προσκεκλημένοι Ομιλητές	13
Αξιολογητές Επιστημονικών Εργασιών	17
Χορηγοί	18

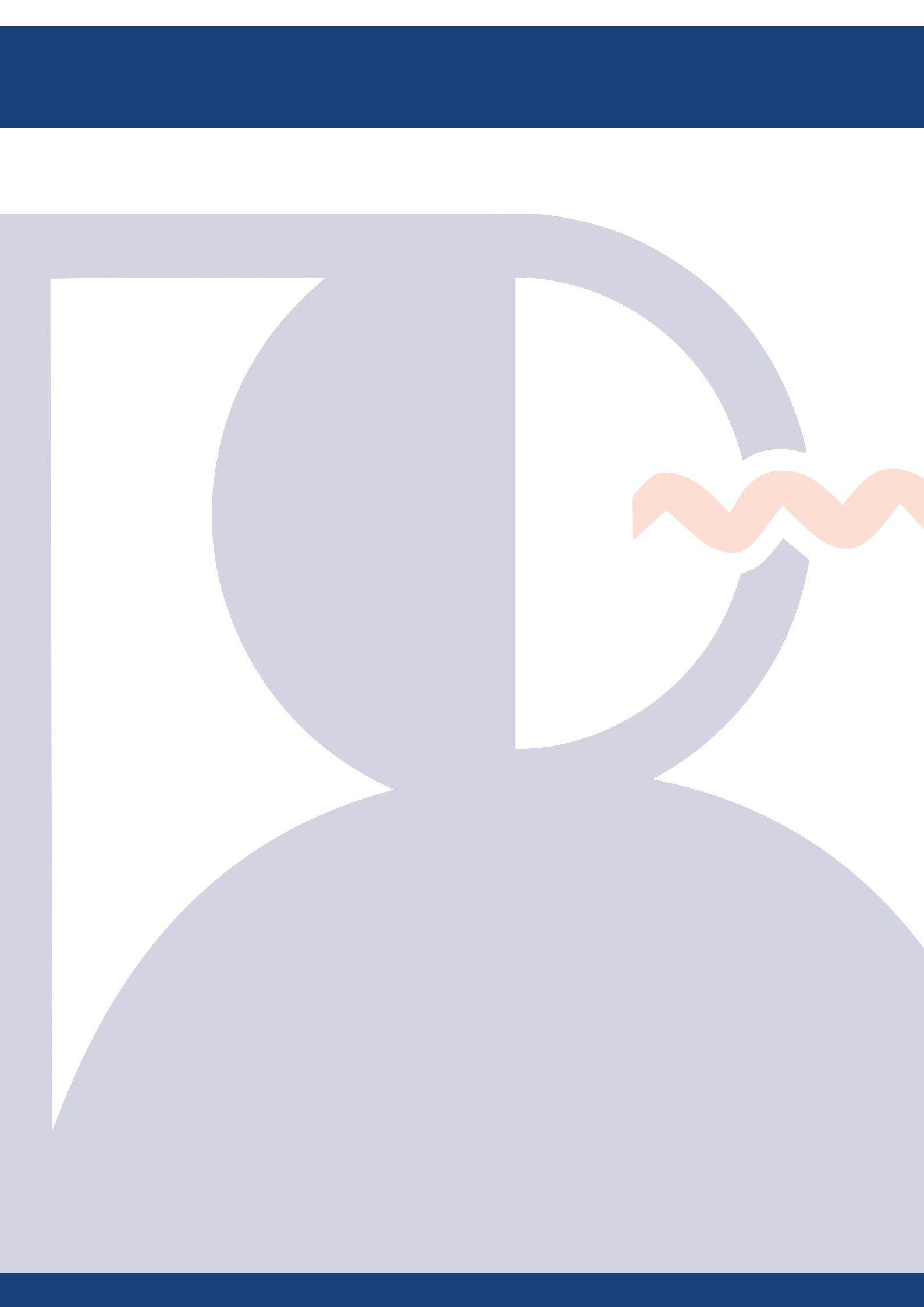



Εκ μέρους της οργανωτικής επιτροπής του 2^{ου} Παγκύπριου Συνεδρίου Λογοθεραπείας είναι χαρά και τιμή μου να σας καλωσορίσω στο φετινό συνέδριο.

Με σταθερή πίστη στην αναγκαιότητα της συνεχιζόμενης επαγγελματικής εκπαίδευσης, της έρευνας και της τεκμηριωμένης παροχής υπηρεσιών στα περιστατικά μας, είμαστε ιδιαίτερα ενθουσιασμένοι για το 2ο Παγκύπριο Συνέδριο με θέμα • **Λογοθεραπεία • Κοινωνία • Δημόσια Υγεία**, που πραγματοποιείται στο Τεχνολογικό Πανεπιστήμιο Κύπρου στις 28 και 29 Ιουνίου του 2024. Η μεγάλη επιτυχία του 1^{ου} Παγκύπριου Συνεδρίου Λογοθεραπείας που διεξήχθη το 2022 έθεσε τον πήχη ψηλά και έχει αυξήσει τις προσδοκίες όλων μας.

Το συνέδριο θα δώσει ιδιαίτερη έμφαση στις σύγχρονες επιστημονικές εξελίξεις που αφορούν την πρόληψη των διαταραχών επικοινωνίας, λόγου, ομιλίας, φώνησης και κατάποσης, την κλινική αξιολόγηση και τη διαχείριση των ατόμων με αυτές τις δυσκολίες, αλλά και το πώς η γνώση που αποκομίζεται από την επιστημονική έρευνα μπορεί να συμβάλει στην προαγωγή της δημόσιας υγείας και στη χάραξη κοινωνικής πολιτικής. Επιπλέον, στο συνέδριο θα αναδειχθεί ο διεπιστημονικός χαρακτήρας της έρευνας και της συνεργασίας με άλλες ειδικότητες (π.χ. ειδικούς παιδαγωγούς, εργοθεραπευτές, φυσικοθεραπευτές, γιατρούς) για τη διαχείριση των περιστατικών και τη βελτίωση των παρεχόμενων υπηρεσιών.

Το επιστημονικό πρόγραμμα του συνεδρίου περιλαμβάνει προσκεκλημένες ομιλίες από διακεκριμένους επιστήμονες, συμπόσια, ελεύθερες επιστημονικές ανακοινώσεις και αφίσες. Επιπρόσθετα, στο πρόγραμμα περιλαμβάνονται ως παράλληλες δράσεις κάποια εργαστήρια με πρακτική εκπαίδευση και διέπονται από την πρόσφατη επικαιροποιημένη τεκμηριωμένη πρακτική.

Στόχος μας είναι να δώσουμε την ευκαιρία στους επαγγελματίες λογοθεραπευτές, στους φοιτητές λογοθεραπείας, στους ερευνητές, αλλά και σε άλλους επαγγελματίες υγείας με συναφή κατεύθυνση να συνομιλήσουν, να συνεργαστούν, να δικτυωθούν και να ανταλλάξουν ιδέες και γνώσεις. Ακόμη, και δεδομένου της αναγκαίας συμμετοχής των Εγγεγραμμένων Λογοπαθολόγων σε δραστηριότητες Συνεχιζόμενης Επαγγελματικής Επιμόρφωσης για διατήρηση της άδειας άσκησης επαγγέλματος στην Κυπριακή Δημοκρατία, αυτή η διοργάνωση δε θα σας εφοδιάσει μόνο με γνώσεις και δεξιότητες, αλλά παράλληλα και με μόρια Συνεχιζόμενης Επαγγελματικής Επιμόρφωσης.

Σας ευχαριστώ όλους που μας τιμάτε με την παρουσία σας, δίνοντας την υπόσχεση για μια διοργάνωση υψηλής ποιότητας, η οποία θα σας προσφέρει πολύτιμες γνώσεις, αλλά και όμορφες εμπειρίες.

Έλενα Θεοδώρου, PhD, MSc, SLT
Πρόεδρος Οργανωτικής Επιτροπής
Επίκουρη Καθηγήτρια Λογοθεραπείας, ΤΕΠΑΚ

Οργανωτική/Επιστημονική Επιτροπή

Έλενα Θεοδώρου, PhD, MSc, SLT

Πρόεδρος Οργανωτικής Επιτροπής 2ου Παγκύπριου Συνεδρίου

Επίκουρη Καθηγήτρια Λογοθεραπείας, Τμήμα Επιστημών Αποκατάστασης,
Σχολή Επιστημών Υγείας, Τεχνολογικό Πανεπιστήμιο Κύπρου

Φώφη Κωνσταντινίδου, Ph.D., CCC-SLP, CBIS

Καθηγήτρια Γλωσσικών Διαταραχών και Κλινικής Νευροψυχολογίας

Μαριάννα Χριστοδούλου-Ντεβλετιάν, PhD, CCC-SLP

Λέκτορας, Συντονίστρια, Πρόγραμμα Λογοθεραπείας, Τμήμα Επιστημών Υγείας,
Σχολή Θετικών Επιστημών, Ευρωπαϊκό Πανεπιστήμιο Κύπρου

Μαρία Χριστοπούλου, Ph.D., MOP, SLP, CSS

Επίκουρη Καθηγήτρια, Πρόγραμμα Λογοθεραπείας, Τμήμα Επιστημών Υγείας,
Σχολή Θετικών Επιστημών, Ευρωπαϊκό Πανεπιστήμιο Κύπρου

Ανδρέας Αλεξάνδρου, MSc

Ταμίας ΔΣ ΣΥΕΛ

Σκεύη Φιλίππου, BA

Αντιπρόεδρος ΔΣ ΣΥΕΛ

Έλενα Γιάγκου, PhD, CCC-SLP

Μέλος ΔΣ ΣΥΕΛ

Λέκτορας, Πρόγραμμα Λογοθεραπείας, Τμήμα Επιστημών Υγείας, Σχολή Θετικών Επιστημών, Ευρωπαϊκό
Πανεπιστήμιο Κύπρου

Μαρίνα Χαραλάμπους, PhD, MRCSLT

Ειδικό Εκπαιδευτικό Προσωπικό Λογοθεραπείας, Υπεύθυνη Κλινικής Ενηλίκων - Πανεπιστημιακή Κλινική
Αποκατάστασης, Τμήμα Επιστημών Αποκατάστασης, Σχολή Επιστημών Υγείας,
Τεχνολογικό Πανεπιστήμιο Κύπρου



Πληροφορίες

Το συνέδριο τελείται υπό την αιγίδα του Υπουργείου Υγείας.

Ωράριο Συνεδρίου

Οι εργασίες του συνεδρίου θα ξεκινήσουν την Παρασκευή 28 Ιουνίου στις 09:00 και θα ολοκληρωθούν το Σάββατο 29 Ιουνίου στις 17:30. Το συνέδριο θα πραγματοποιηθεί στο Τεχνολογικό Πανεπιστήμιο Κύπρου στη Λεμεσό.

Επίσημη γλώσσα

Η επίσημη γλώσσα του συνεδρίου είναι η ελληνική.

Μοριοδότηση Συνεδρίου

Η Επιτροπή Συνεχιζόμενης Επαγγελματικής Επιμόρφωσης (Ε.Σ.Ε.Ε) θα αποδώσει 12 Μονάδες Συνεχιζόμενης Επαγγελματικής Επιμόρφωσης στους συμμετέχοντες που θα παρακολουθήσουν το συνέδριο και για τις δύο μέρες.

Τοπική Οργανωτική Γραμματεία



E-mail: synedrio@topkinisis.com

Τηλ.: +357 22 713780

www.cyprusconferences.com

Προσκεκλημένη
Ομιλία

Διεπιστημονικό
Πάνελ

Συμπόσιο

Εργαστήριο

Ομάδα Ειδικού
Ενδιαφέροντος

ΠΑΡΑΣΚΕΥΗ 28.06.2024

08:00 - 09:00	ΕΓΓΡΑΦΕΣ		
09:00 - 09:30	<p>ΤΕΛΕΤΗ ΕΝΑΡΞΗΣ - ΧΑΙΡΕΤΙΣΜΟΙ</p> <p>Άννα Θεοδούλου, Πρόεδρος Συλλόγου Εγγεγραμμένων Λογοπαθολόγων (ΣΥΕΛ) Έλενα Θεοδώρου, Πρόεδρος Οργανωτικής Επιτροπής, Επίκουρη Καθηγήτρια Λογοθεραπείας (ΤΕΠΑΚ) Κατερίνα Λαμπρινού, Κοσμήτριά Σχολής Επιστημών Υγείας Τεχνολογικού Πανεπιστημίου Κύπρου (ΤΕΠΑΚ) Νίκος Κωνσταντίνου, Αναπληρωτής Καθηγητής, Πρόεδρος Τμήματος Επιστημών Αποκατάστασης, Τεχνολογικού Πανεπιστημίου Κύπρου (ΤΕΠΑΚ) Brian B. Shulman, Πρόεδρος International Association of Communication Sciences and Disorders (IALP) – <i>μέσω video</i> Norma Camilleri, Πρόεδρος European Speech and Language Therapy Association (ESLA) Μαρία Ξάνθου, Επιθεωρήτρια Δημοτικής Εκπαίδευσης, Εκπρόσωπος Υπουργού Παιδείας Χριστιάνα Αλ Κασέμ, Ιατρικός Λειτουργός 1ης Τάξης, Εκπρόσωπος Υπουργού Υγείας</p>		
09:30 - 10:30	<p>ΑΜΦΙΘΕΑΤΡΟ 1 (ΙΣΟΓΕΙΟ)</p> <p>ΠΡΟΣΚΕΚΛΗΜΕΝΗ ΟΜΙΛΙΑ</p> <p>Diversity of the Speech Language Therapy Profession in Europe & Advancements in Voice Therapy Norma Camilleri Συντονίστρια: Φώφη Κωνσταντινίδου</p> <p>Συζήτηση / Q&A</p>		
10:30 - 11:00	ΔΙΑΛΕΙΜΜΑ ΓΙΑ ΚΑΦΕ - POSTER VIEWING		
11:00 - 13:00	ΣΥΜΠΟΣΙΑ ΚΑΙ ΠΡΟΦΟΡΙΚΕΣ ΑΝΑΚΟΙΝΩΣΕΙΣ		ΕΡΓΑΣΤΗΡΙΑ
ΑΙΘΟΥΣΕΣ	ΑΜΦΙΘΕΑΤΡΟ 1	ΑΙΘΟΥΣΑ ΔΙΑΛΕΞΕΩΝ 3 (1 ^{ος} ΟΡΟΦΟΣ)	ΑΙΘΟΥΣΑ ΔΙΑΛΕΞΕΩΝ 1 (1 ^{ος} ΟΡΟΦΟΣ)
	Συντονιστής: Ιωάννης Βογιανδρούκας	Συντονίστρια: Μαριάννα Χ. Ντεβλετιάν	
11:00 - 11:15	<p>Η Εγκυρότητα και Αξιοπιστία του Νέου Εργαλείου Αναφοράς-Γονέα για το Αναπτυξιακό Γλωσσικό Επίπεδο Επικοινωνίας Παιδιών με/χωρίς Διαταραχή Αυτιστικού Φάσματος (ΔΑΦ): Ερωτηματολόγιο Γονέα “Επίπεδο Λεκτικής/Γλωσσικής Επικοινωνίας” (ΕΛΕΓΕ)</p> <p>Μαργαρίτα Κυλίλη-Λέστα, Κωνσταντίνος Γιαννακού, Λουΐζα Βωνιάτη</p>	<p>Γνωστική Λειτουργία σε Ασθενή με Καρδιακή Ανακοπή Εκτός Νοσοκομείου. Μελέτη Περίπτωσης</p> <p>Μαριάννα Χριστοδούλου Ντεβλετιάν, Άντρια Λωρή</p>	<p>Εργαστήριο #1 Έλενα Γιάγκου Ελένη Προκοπίου</p> <p>Θέμα: «Χρήση Τεχνικών Ακουσεκπαίδευσης σε Παιδιά με Απώλεια Ακοής»</p>
11:15 - 11:30	<p>Η Χρήση της Κοινής Νέας Ελληνικής από Παιδιά Φυσικούς Ομιλητές της Κυπριακής με ή χωρίς Διαταραχή Αυτιστικού Φάσματος</p> <p>Χριστίνα Κατσαρά, Έλενα Θεοδώρου, Αρχόντω Τερζή, Κώστας Φρανσίσ</p>	<p>Γιατί οι Ερευνητές της Αφασίας Πρέπει να Χρησιμοποιούν το Πλαίσιο PAOLI (People with Aphasia and Other Layperson Involvement Framework)</p> <p>Μαρίνα Χαραλάμπους</p>	
11:30 - 11:45	<p>Πρακτικές Συμπερίληψης Παιδιών με Διαταραχή Αυτιστικού Φάσματος στη Δημόσια Δημοτική Εκπαίδευση στην Κύπρο: Η Σημασία της Συνεργασίας Ανάμεσα στους Εκπαιδευτικούς και τους Άλλους Ειδικούς</p> <p>Ιουλίτσα Κλεοβούλου, Έλενα Θεοδώρου</p>	<p>Οι Εμπειρίες των Λογοθεραπευτών Σχετικά με την Αξιολόγηση Επικοινωνιακών Διαταραχών σε Άτομα με Άνοια</p> <p>Σταυρούλλα Γρηγορίου, Στέλλα Τουμπή, Ηλιάδα Πάμπουλου</p>	
11:45 - 12:00	Q&A	Q&A	
12:00 - 13:00	<p>Διεπιστημονικό Πάνελ με επίκεντρο τον ασθενή και την οικογένεια</p> <p>Συντονίστριες: Φώφη Κωνσταντινίδου, Μαρίνα Χαραλάμπους</p>		
13:00 - 14:00	ΕΛΑΦΡΥ ΓΕΥΜΑ		



14:00 - 16:00	ΣΥΜΠΟΣΙΑ ΚΑΙ ΠΡΟΦΟΡΙΚΕΣ ΑΝΑΚΟΙΝΩΣΕΙΣ		ΕΡΓΑΣΤΗΡΙΑ
ΑΙΘΟΥΣΕΣ	ΑΜΦΙΘΕΑΤΡΟ 1	ΑΙΘΟΥΣΑ ΔΙΑΛΕΞΕΩΝ 3 (1 ^{ος} ΟΡΟΦΟΣ)	ΑΙΘΟΥΣΑ ΔΙΑΛΕΞΕΩΝ 1 (1 ^{ος} ΟΡΟΦΟΣ)
	Συντονίστρια: Νίκη Προδρομίτου	Συντονιστής: Νίκος Κωνσταντίνου	
14:00 - 14:15	Έγκαιρη Κοχλιακή Εμφύτευση: Τεκμηρίωση Γλωσσικής Ανάπτυξης Στυλιανή Στρατινάκη, Χρυσούλα Θώδη	Ο Ρόλος της Επιστήμης της Εφαρμογής στη Βελτίωση των Υπηρεσιών Λογοθεραπείας στην Κύπρο Ρουζάνα Κορμεσίδου	Εργαστήριο #4 Αστέρω Κωνσταντίνου Θέμα: « Η Σημασία της Εξέτασης των Κρανιακών Νεύρων ως Μέρους της Κλινικής Αξιολόγησης Κατάποσης »
14:15 - 14:30	Ανίχνευση και Αξιολόγηση της Διαταραχής Ακουστικής Επεξεργασίας (ΔΑΕ): η Λογοθεραπευτική Προσέγγιση Κωνσταντίνος Δρόσος, Λουίζα Βωνιάτη, Χρυσούλα Θώδη	Αναπτύσσοντας την Αυτοπεποίθηση σε Δεξιότητες Κλινικής Εποπτείας στην Κύπρο Έλενη Αθανασίου, Μαρία Χριστοπούλου, Δέσπω Μηναιΐδου, Ann Parker	
14:30 - 14:45	Αφηγηματικές Δεξιότητες Δίγλωσσων Παιδιών με Γλωσσική Διαταραχή: Επιπτώσεις στην Κλινική Εφαρμογή Θεοδώρα Παπασπεφάνου, Έλενα Θεοδώρου	Επιδημιολογικές Τάσεις και Μοτίβα Νοσηλείας στην Παιδιατρική Κρανιοεγκεφαλική Κάκωση: Μια 5ετής Αναδρομική Μελέτη Κάλια Λοφίτου, Μαρία Αγαθοκλέους, Φώφη Κωνσταντινίδου	
14:45 - 15:00	Q&A	Q&A	
		Συντονίστρια: Δέσπω Μηναιΐδου	
15:00 - 15:15	Συμπόσιο - Φώφη Κωνσταντινίδου Θέμα: « Ανάγκες Ασθενών και Οικογενειών με βιώματα ΚΕΚ και Εισηγήσεις προς Επαγγελματίες Υγείας και το Κράτος »	Η Ανάπτυξη του Προσληπτικού Λεξιλογίου σε Ελληνόφωνα Βρέφη Εύη Άσλεϋ, Χριστίνα Παπαηλιού, Μαρία Μαρκοδημητράκη	
15:15 - 15:30		Η Συμβολή της Φωνολογικής Επίγνωσης ως Κεντρικού Παράγοντα Παρέμβασης στη Ανάπτυξη του Προφορικού Λόγου στα Παιδιά Προσχολικής Ηλικίας με Αναπτυξιακή Γλωσσική Διαταραχή Βασιλική Δεσύλλα, Αγγελική Μουζάκη, Μαρία Βλασσοπούλου, Ασημίνα Ράλλη	
15:30 - 15:45		Γλωσσικά Ελλείμματα & Θεωρία του Νου στην Αναπτυξιακή Γλωσσική Διαταραχή Δάφνη Βαία Μπαγιάκα, Έλενα Θεοδώρου, Θεόδωρος Μαρίνης, Αρχόντω Τερζή	
15:45 - 16:00		Q&A	
16:00 - 16:30	ΔΙΑΛΕΙΜΜΑ ΓΙΑ ΚΑΦΕ - POSTER VIEWING		
16:30 - 16:35	5 λεπτή Ομιλία Χορηγού		 Θεοδούλου & Υιός Λτδ Ασφαλιστικοί Αντιπρόσωποι theodoulouinsurance.com
16:35 - 17:35	ΑΜΦΙΘΕΑΤΡΟ 1 (ΙΣΟΓΕΙΟ) ΠΡΟΣΚΕΚΛΗΜΕΝΗ ΟΜΙΛΙΑ Η Ακουστική Αποκατάσταση των Παιδιών με Ακουστική Απώλεια και Κοχλιακά Εμφυτεύματα: Δράσεις, Προοπτικές και Χάραξη Πολιτικής για τη Δημόσια Υγεία Αρετή Οκαλίδου Συντονίστρια: Έλενα Γιάγκου Συζήτηση / Q&A		
20:30	ΔΕΙΠΝΟ ΣΥΝΕΔΡΙΟΥ		

ΣΑΒΒΑΤΟ 29.06.2024

08:30 - 09:00	ΕΓΓΡΑΦΕΣ		
	ΑΜΦΙΘΕΑΤΡΟ 1 (ΙΣΟΓΕΙΟ)		
09:00 - 10:00	ΠΡΟΣΚΕΚΛΗΜΕΝΗ ΟΜΙΛΙΑ Νευροαπεικόνιση, Νευροανατομία του Λόγου και Λογοθεραπεία Κωνσταντίνος Κωνσταντόπουλος Συντονίστρια: Έλενα Θεοδώρου Συζήτηση / Q&A		
10:00 - 10:30	ΔΙΑΛΕΙΜΜΑ ΓΙΑ ΚΑΦΕ - POSTER VIEWING		
10:30 - 12:30	ΣΥΜΠΟΣΙΑ ΚΑΙ ΠΡΟΦΟΡΙΚΕΣ ΑΝΑΚΟΙΝΩΣΕΙΣ		ΕΡΓΑΣΤΗΡΙΑ
ΑΙΘΟΥΣΕΣ	ΑΜΦΙΘΕΑΤΡΟ 1	ΑΙΘΟΥΣΑ ΔΙΑΛΕΞΕΩΝ 3 (1 ^{ος} ΟΡΟΦΟΣ)	ΑΙΘΟΥΣΑ ΔΙΑΛΕΞΕΩΝ 1 (1 ^{ος} ΟΡΟΦΟΣ)
	Συντονίστρια: Αστέρω Κωνσταντίνου	Συντονιστής: Κωνσταντίνος Δρόσος	
10:30 - 10:45	Η Προσαρμογή του Σενάριο Τεστ για Ελληνόφωνα Άτομα με Αφασία: Μια Μελέτη Εγκυρότητας και Αξιοπιστίας Μαρίνα Χαραλάμπους, Μαρία Καμπανάρου	Eulexia: The Gift of Reading - για την Αντιμετώπιση των Ειδικών Μαθησιακών Δυσχερειών Λίνα Κατσιγκρη	Εργαστήριο #2 Μαργαρίτα Κυλίλη-Λέστα Θέμα: «Λογοπαθολογική παρέμβαση στους τομείς της πραγματολογίας, κοινωνικότητας, εξωλεκτικής και λεκτικής επικοινωνίας σε παιδιά με Διαταραχή Αυτιστικού Φάσματος (ΔΑΦ), αξιοποιώντας τη μέθοδο τεκμηριωμένης πρακτικής «Video Modeling»
10:45 - 11:00	Συμπτώματα Δυσφωνίας σε Εκπαιδευτικούς με και χωρίς Προβλήματα Φωνής οι οποίοι Νόσησαν με την COVID 19 Κυριακή Κυριάκου, Έλενα Θεοδώρου, Κάκια Πετεινού, Ιωάννης Φοινικέττος	Η Δυναμική Αξιολόγηση στη Λογοθεραπεία για την Ανίχνευση Γλωσσικών Δυσκολιών σε Παιδιά από Γλωσσικά και Πολιτισμικά Ποικιλόμορφα Περιβάλλοντα Νικόλαος Κόνδρας	
11:00 - 11:15	Η Προσαρμογή του Ερωτηματολογίου για τον Αντίκτυπο της Αφασίας-21 (ΑΙQ-21) στα Ελληνικά: Μελέτη Αξιοπιστίας και Εγκυρότητας Μαρίνα Χαραλάμπους, Μάριος Σεραφείμ, Μαρία Καμπανάρου	Ανάπτυξη Εργαλείου Αξιολόγησης της Γλωσσικής Κατανόησης για Παιδιά Ηλικίας 5-8 ετών Ελένη Γιαννακού, Χριστίνα Λυτρίδου, Έλενα Θεοδώρου	
11:15 - 11:30	Q&A	Q&A	
11:30 - 12:30	Συμπόσιο AAC - Ηλιάδα Πάμπουλου Θέμα: «Παράγοντες που Συμβάλλουν στη Χρήση Συστημάτων Επαυξητικής και Εναλλακτικής Επικοινωνίας»		
12:30 - 13:30	ΕΛΑΦΡΥ ΓΕΥΜΑ		



13:30 - 15:30	ΣΥΜΠΟΣΙΑ ΚΑΙ ΠΡΟΦΟΡΙΚΕΣ ΑΝΑΚΟΙΝΩΣΕΙΣ		ΕΡΓΑΣΤΗΡΙΑ
ΑΙΘΟΥΣΕΣ	ΑΜΦΙΘΕΑΤΡΟ 1	ΑΙΘΟΥΣΑ ΔΙΑΛΕΞΕΩΝ 3 (1 ^{ος} ΟΡΟΦΟΣ)	ΑΙΘΟΥΣΑ ΔΙΑΛΕΞΕΩΝ 1 (1 ^{ος} ΟΡΟΦΟΣ)
	Συντονίστρια: Άννα Θεοδούλου		
13:30 - 13:45	Σύγκριση των Γλωσσικών Προφίλ Παιδιών με Διαταραχή Κοινωνικής Επικοινωνίας και Παιδιών με Αυτισμό με Υψηλό Γλωσσικό και Γνωστικό Προφίλ Νικόλαος Κόνδρας, Αντωνιάνα Σπανού, Ιωάννης Βογινδρούκας		Εργαστήριο #3 Φώφη Κωνσταντινίδου Ιουλία Σολωμού Θέμα: «Ανάπτυξη και Εφαρμογή του Προγράμματος Κατηγοριοποίησης στη Γνωστική Αποκατάσταση: Από το Εργαστήριο στην Κλινική Πράξη»
13:45 - 14:00	Συστηματική Αξιολόγηση της Προοπτικής Αξιοποίησης της Ρομποτικής ως Θεραπευτικό και Εκπαιδευτικό Εργαλείο για Παιδιά με Αυτισμό Έλενα Αλωνεύτη, Ελευθέριος Βούρκος		
14:00 - 14:15	Ο Ρόλος της Ρέουσας Νοημοσύνης στις Δεξιότητες Ανάγνωσης και Μορφο-Σύνταξης σε Ελληνόφωνους Μαθητές Γυμνασίου με Αναπτυξιακή Δυσλεξία Κυριακή Τσιτσιπά, Ιωάννα Τάλλη		
14:15 - 14:30	Q&A		
14:30 - 15:30	Ομάδα Ειδικού Ενδιαφέροντος Αναπτυξιακή Γλωσσική Διαταραχή: Θέματα Διάγνωσης και Δι/πολυγλωσσίας Νίκη Προδρομίτου, Έλενα Θεοδώρου, Ελένη Γιαννακού, Θεοδώρα Παπαστεφάνου, Νικολέττα Μιχαήλ, Βασιλική Τιττώνη		
15:30 - 16:00	ΔΙΑΛΕΙΜΜΑ ΓΙΑ ΚΑΦΕ - POSTER VIEWING		
16:00 - 17:00	ΑΜΦΙΘΕΑΤΡΟ 1 (ΙΣΟΓΕΙΟ)		
	ΠΡΟΣΚΕΚΛΗΜΕΝΗ ΟΜΙΛΙΑ “Speech and Language Therapy transforms lives” Where are the Opportunities for our SLP Profession to Influence and Impact the Public Health Agenda? Hazel Roddam Συντονίστρια: Μαρίνα Χαραλάμους		
	Συζήτηση / Q&A		
17:00 - 17:30	Λήξη συνεδρίου		

Αναρτημένες Ανακοινώσεις

	Συγγραφείς	Τίτλος Αναρτημένης Παρουσίασης
1	Stella Tsigka, Stavroulla Grigoriou, Valantis Fyndanis	Clitic positioning in the context of agrammatic aphasia in Cypriot Greek.
2	Πάρης Μπίνος	Οι Διαταραχές Ακουστικής Επεξεργασίας (ΔΑΕ) σε παιδιά με αναπτυξιακές διαταραχές.
3	Μαριάννα Χριστοδούλου Ντεβλετιάν, Άννα Πέτρου	Η επίδραση της κίνησης στη γνωστική και γλωσσική/επικοινωνιακή δεξιότητα παιδιών: Μια βιβλιογραφική ανασκόπηση.
4	Μαρία Κυριάκου Σολομωνίδου, Κωνσταντίνος Δρόσος, Διονύσιος Χρ. Ταφιάδης, Λουίζα Βωνιάτη	Μελέτη περίπτωσης αγοριού με Μετεγχειριστική Υπερωοφαρυγγική Ανεπάρκεια μετά από Αδενοειδεκτομή και Αμυγδαλεκτομή.
5	Σοφία Σωτηροπούλου, Ιωάννα Τάλλη, Ελένη Θεοδώρου, Άννα Μουτή, Eva Commissaire, Σταυρούλα Σταυρακάκη	Διερεύνηση των αναγκών των εκπαιδευτικών προσχολικής και πρώτης σχολικής ηλικίας σχετικά με την ανίχνευση και την εκπαιδευτική διαχείριση γλωσσικών και μαθησιακών διαταραχών στα δίγλωσσα/πολύγλωσσα παιδιά.



Dr Hazel Roddam

FRCSLT, FHEA, Director ReS Net (Research Support Network for SLTs)

Speech and Language Therapy transforms lives: Where are the opportunities for our SLP profession to influence and impact the Public Health agenda?

Σύντομη περιγραφή

“Speech and Language Therapy transforms lives”. This has been the campaign slogan of the UK’s professional association (RCSLT) since 2010. The theme of this Pan-Cyprian conference challenges us all to reflect on how we can indeed demonstrate that our professional role can improve the lives of individuals as well as communities.

Over this past decade there has been an increasing pace of change forwards from traditional models of healthcare service delivery in the UK. The Speech-Language Pathology workforce in particular now work in an even wider range of roles and services, with strategic policy directives for addressing health inequalities, social justice, public health and environmental sustainability.

My presentation will introduce the most recent shifts in workplace culture and professional identity for Speech-Language Pathologists working in the UK, with challenges for the audience to consider what elements may have relevance and value across other demographic and geographical contexts.

I will reflect on the implications and impact of these national policy directives for SLPs in all job roles, work sectors and career stages: specifically focusing on professional education, practice, research, and strategic workforce planning. There is also the imperative for us to design robust evaluation approaches so that we can definitively evidence the SLP contribution to quality of life for our local populations.

Βιογραφικό

Dr Hazel Roddam is a speech and language therapist with 25 years of clinical experience predominantly working in the field of communication needs and swallowing difficulties for individuals with neurodevelopmental disorders.

Since 2006 Hazel then worked as an academic across a wide range of healthcare professions to promote strategies for increasing the implementation of research into practice. Hazel’s international reputation for research and service evaluation work is evidenced by over 40 invited keynote presentations to Allied Health organisations in more than 20 countries.

Working for Health Education England, Hazel led the development of the Allied Health Professions (AHP) Research and Innovation Strategy for England that was published in January 2022. This landmark policy statement had the full support of all the UK’s 14 AHP Professional Bodies and was subsequently adopted as a core foundation of NHS England’s national five-year Allied Health Strategy “AHPs Deliver” (2022 – 2027).

Hazel is currently commissioned by NHS England’s Workforce Training and Education Directorate to lead the national implementation work of the AHP research agenda. This includes alignment with all other UK-wide organisations relevant to higher education and professional regulation of the healthcare workforce, with the clear focus on driving evidence-based quality improvement in all health and care services.

Προσωπική ιστοσελίδα / προφίλ

<https://www.hee.nhs.uk/our-work/allied-health-professions/enable-workforce/allied-health-profesions%E2%8099-research-innovation-strategy-england>

<https://cahpr.csp.org.uk/content/ahp-research-innovation-anniversary>



Αρετή Οκαλίδου

Ph.D., CCC-SLP Καθηγήτρια Λογοπαθολογίας και Αγωγής
του Λόγου, Πανεπιστήμιο Μακεδονίας

Η ακουστική αποκατάσταση των παιδιών με ακουστική απώλεια και κοχλιακά εμφυτεύματα: Δράσεις, Προοπτικές και Χάραξη Πολιτικής για τη Δημόσια Υγεία.

Σύντομη περιγραφή

Η παρούσα ομιλία έχει ως στόχο να αναδείξει τη συμβολή της Λογοπαθολογίας στο χώρο των προβλημάτων ακοής, αποτυπώνοντας τη απήχσή της στην επικοινωνία των παιδιών με ακουστική απώλεια και κοχλιακά εμφυτεύματα και στην σχολική τους εκπαίδευσή.

Αρχικά, θα γίνει μία αναδρομή σε δράσεις που διενεργήθηκαν μέσα από προγράμματα ακουστικής αποκατάστασης (habilitation) στην Ελλάδα και στην Κύπρο, με αναφορά στα αποτελέσματα που επιτεύχθηκαν σε εξατομικευμένο επίπεδο αλλά και στην μεταγενέστερη οργανωσιακή κουλτούρα του σχολείου καθώς και στο ρόλο που διαδραμάτισε η ειδικότητά μας στην διεπιστημονική ομάδα. Κατόπιν θα παρουσιαστούν στοιχεία από το πρόγραμμα του WHO Rehabilitation 2030 αναφορικά με το πακέτο παρέμβασης που καταρτίστηκε από την ερευνητήρια και άλλα μέλη της διεθνούς ομάδας 'Development Group' για τα άτομα με ακουστική απώλεια (και ιδιαίτερα για παιδιά), το οποίο πρόσφατα προτάθηκε από τον WHO για την χάραξη πολιτικής όλων των κρατών σε θέματα δημόσιας υγείας και εκπαίδευσης. Επιπλέον, θα συζητηθούν οι προκλήσεις που αντιμετωπίζει ο κλάδος της Λογοπαθολογίας στην υποστήριξη των παιδιών με ακουστική απώλεια, όπως είναι η πολιτισμική, γλωσσική αλλά και ατομική διαφορετικότητα των παιδιών με προβλήματα ακοής καθώς και οι επιπτώσεις της πανδημίας.

Τέλος, θα γίνει ενημέρωση για την κατεύθυνση σύγχρονων ερευνών που διεξάγονται στο Εργαστήριο Μελετών, Εφαρμογών και Παρεμβάσεων (ΕΜΕΠΕΚ) σε θέματα κοχλιακής εμφύτευσης και προβλημάτων ακοής, προβάλλοντας ιδέες για μελλοντική έρευνα και καινοτομία σε συνεργασία με άλλες ειδικότητες αιχμής ώστε να ενισχυθεί η δημόσια υγεία.

Βιογραφικό

Η Αρετή Οκαλίδου, Ph.D., CCC-SLP, είναι Καθηγήτρια Λογοπαθολογίας και Αγωγής Λόγου στο Τμήμα Εκπαιδευτικής και Κοινωνικής Πολιτικής του Πανεπιστημίου Μακεδονίας και Διευθύντρια του Διδρυματικού Διατμηματικού Μεταπτυχιακού Προγράμματος στις Επιστήμες των Διαταραχών της Επικοινωνίας. Έχει κλινική ειδίκευση στη Λογοπαθολογία (CCC-SLP, A.S.H.A) και διδακτορικό στις Επιστήμες Λόγου και Ακοής από το City University της Νέας Υόρκης.

Ήταν ιδρυτικό μέλος του Τμήματος Λογοθεραπείας του ΑΤΕΙ Πάτρας στο οποίο υπηρέτησε ως Επίκουρη Καθηγήτρια. Δίδαξε επίσης στο Τμήμα Λογοθεραπείας του Hunter College της Νέας Υόρκης και πρόσφατα στο Τμήμα Hearing Speech and Language Sciences του Gallaudet University της Ουάσιγκτον. Έχει εργαστεί εκτενώς ως λογοπαθολόγος σε σχολεία, νοσοκομεία, κλινικές λόγου και ακοής και κέντρα πρώιμης παρέμβασης στις Η.Π.Α. και την Ελλάδα.

Διετέλεσε μέλος του Κεντρικού Συμβουλίου Υγείας του Υπουργείου Υγείας (ΚΕΣΥ) για την άδεια ασκήσεως του επαγγέλματος του λογοθεραπευτή καθώς και Συντονίστρια επιτροπής του Υπουργείου Παιδείας για την κατοχύρωση των εργασιακών δικαιωμάτων των λογοθεραπευτών της ημεδαπής.

Η έρευνά της επικεντρώνεται σε θέματα φωνητικής, ανάπτυξης και αξιολόγησης ελληνόφωνου λόγου, ιδιαίτερα σε παιδιά με ακουστική απώλεια και κοχλιακά εμφυτεύματα. Υπήρξε επιστημονικά υπεύθυνη χρηματοδοτούμενων έργων (ΕΠΕΑΕΚ, κ.α.) για την εκπαίδευση των παιδιών με κοχλιακό εμφύτευμα, και εταίρος στο ευρωπαϊκό ερευνητικό πρόγραμμα FP7 ITN Marie Curie «iCARE» για την ενίσχυση της ακουστικής αποκατάστασης παιδιών με προβλήματα ακοής. Υπηρέτησε επίσης ως εμπειρογνώμονας στο Research Executive Agency στις Βρυξέλλες, στον Παγκόσμιο Οργανισμό Υγείας για θέματα ακουστικής απώλειας 'WHO Rehabilitation 2030 Development Group', στην Επιτροπή Ακουστικής του IALP και στην Ομάδα Ειδικού Ενδιαφέροντος για τη Βαρκοκία του Π.Σ.Λ.. Είναι Guest Associate Editor στο περιοδικό Communication Disorders Quarterly, κριτής σε διεθνή περιοδικά. Το ερευνητικό και συγγραφικό της έργο έχει αναγνωρισθεί και χρηματοδοτηθεί τόσο σε εθνικό όσο και σε διεθνές επίπεδο.

Προσωπική ιστοσελίδα / προφίλ

<https://www.uom.gr/okalidou>



Κωνσταντίνος Κωνσταντόπουλος

PhD – SLP Αναπληρωτής Καθηγητής Λογοθεραπείας,
Τμήμα Λογοθεραπείας, Πανεπιστήμιο Πελοποννήσου

Νευροαπεικόνιση, νευροανατομία του λόγου και λογοθεραπεία.

Σύντομη περιγραφή

Η νευροαπεικόνιση στις νευρογενείς επικοινωνιακές διαταραχές είναι ένας σχετικά νέος τομέας στη λογοθεραπεία παρόλο που είναι εξαιρετικά σημαντική στην ιατρική διάγνωση όσον αφορά παθολογίες του εγκεφάλου όπως στην κρανιοεγκεφαλική κάκωση, στο εγκεφαλικό επεισόδιο, στην πολλαπλή σκλήρυνση, στους όγκους, κ.ά. Η παρούσα ομιλία θα εστιάσει στη νευροανατομία της ομιλίας/γλώσσας (15') και στον ρόλο της νευροαπεικόνισης σε δύο περιστατικά με καρκίνο στον εγκέφαλο (ένα παιδιατρικό και ένα σε ενήλικα) και σε ένα περιστατικό με πολλαπλή σκλήρυνση. Η γνώση της νευροαπεικόνισης μπορεί να βοηθήσει στη ιατρική διαφορική διάγνωση και στην αξιολόγηση και τεκμηριωμένη απόδειξη στη λογοθεραπεία. Επιπρόσθετα, θα ανοίξει νέους ορίζοντες στην κατανόηση της νευροανατομίας του λόγου.

Βιογραφικό

Ο Δρ. Κώστας Κωνσταντόπουλος γεννήθηκε στην Αθήνα και τελείωσε τις μεταπτυχιακές σπουδές του στις Η.Π.Α (Washington State University, 1996) και τις διδακτορικές σπουδές του στο Ηνωμένο Βασίλειο (University College London, 2004). Για τις διδακτορικές σπουδές έλαβε υποτροφία από την Ευρωπαϊκή Ένωση. Έχει κλινική εμπειρία σαν λογοθεραπευτής για πάνω από 15 έτη σε νοσοκομεία της Αθήνας και στο Ινστιτούτο Νευρολογίας και Γενετικής Κύπρου (εξειδίκευση στις κινητικές διαταραχές ομιλίας). Άρχισε την ακαδημαϊκή του καριέρα σαν Επίκουρος καθηγητής στο Ευρωπαϊκό Πανεπιστήμιο Κύπρου το 2011 και έχει διατελέσει συντονιστής του βασικού και μεταπτυχιακού προγράμματος σπουδών στο τμήμα Λογοθεραπείας για πάνω από τρία έτη. Από το 2019 είναι Αναπληρωτής καθηγητής στο πανεπιστήμιο Πελοποννήσου, έχει διατελέσει πρόεδρος του τμήματος Λογοθεραπείας από το 2019-2021 και διατελεί από το 2023. Είναι επίσης, διευθυντής του Κέντρου Δια Βίου Μάθησης του πανεπιστημίου Πελοποννήσου (Κ.Ε.ΔΙ.ΒΙ.Μ). Έχει δημοσιεύσει άρθρα/κεφάλαια σε διεθνή περιοδικά και διεθνείς εκδοτικούς οίκους πάνω στην αξιολόγηση της δυσαρθρίας με τη χρήση ηλεκτρογλωπογραφίας και έχει συγγράψει δύο βιβλία στις επιστήμες ομιλίας και ακοής: Seikel, J. A., Konstantopoulos, K., & Drumwright, D. G. (2020). *Neuroanatomy and Neurophysiology for Speech and Hearing Sciences*. Plural. Konstantopoulos, K., & Giakoumettis, D., (2023). *Neuroimaging in Neurogenic Communication Disorders*. Elsevier.

Έχει διατελέσει μέλος διεθνών οργανισμών όπως British Neuroscience Association, the International Neuropsychological Society, the European Association of Parkinson's Disease (E.P.D.A), Movement Disorders Society και είναι διεθνές μέλος στον American Speech-Language-Hearing Association.

Προσωπική ιστοσελίδα / προφίλ

<https://www.linkedin.com/in/kostas-konstantopoulos-2333115b/?originalSubdomain=gr>



Norma Camilleri

Speech-Language Pathologist and Voice Coach, President of the European Speech and Language Therapy Association (ESLA)

Diversity of the speech language therapy profession in europe & advancements in voice therapy.

Βιογραφικό

A practising Speech-Language Pathologist and Voice Coach, for the past 25 years, Norma worked in various community settings. She had set up the Voice Clinic as well as the Joint Voice Clinic within the Speech-Language Department, and led the Voice Specialised Division for several years. She holds an MSc in Voice and is a certified vocal massage therapist. She regularly provides workshops on voice production, vocal care, the power of voice in communication and using the voice effectively. She has presented in conferences locally and abroad and has lectured on voice in several European countries. Norma has been president of the Association of Speech-Language Pathologists since 2014 and Chair of ESLA, the European Speech and Language Therapy Association since 2019. She is a member of the Civil Society Committee within the Malta Council for Economic and Social Development (MCESD) and she is also the representative of Volunteers and Voluntary Organisations within the Malta Council for the Voluntary Sector (MCVS). She was also a Director on the Board of Heritage Malta, the National Agency for Cultural Heritage. She currently works as CEO of the Malta Federation of Professional Associations, MFPA, which comprises of 17 professional organisations. She has managed several locally funded projects and coordinated MFPA's partnership in four EU-funded projects.

Norma strongly believes in the power of communication and networking between members of ESLA member organisations to take our profession to new heights in Europe. Norma firmly embraces the power of communication and consistently champions the cause of marginalised communities in society. In the face of a burgeoning population, marked by both its expansion and increased lifespans, she holds the conviction that universal access to services, particularly those relating to healthcare, is a fundamental right for all individuals. She always felt a strong sense of duty and commitment towards the improvement of society. She demonstrated this not only in her different roles as a professional but also through her involvement in the voluntary sector from an early age.

Norma is also a singer and pianist, and has a passion for open water swimming and running. She recently ventured into politics and campaigned for a seat in the European Parliament elections.

Προσωπική ιστοσελίδα / προφίλ

<https://www.linkedin.com/in/norma-camilleri-62382063/>



Αξιολογητές Επιστημονικών Εργασιών

Αγγελική Μουζάκη

Αναστάσιος Γεωργίου

Αστέρω Κωνσταντίνου

Αρχοντώ Τερζή

Βαλάντης Φυνδάνης

Χρυσούλα Θώδη

Δέσπω Μηναΐδου

Θεοδώρα Παπαστεφάνου

Κωσταντίνος Δρόσος

Γερονίκου Ελευθερία

Ηλιάδα Πάμπουλου

Αιμιλία Μίχου

Περιστερή Ελένη

Κάκια Πετεινού

Κυριάκος Αντωνίου

Κυριακή Κυριάκου

Λουίζα Βωνιάτη

Μαρία Ανδρέου

Μαργαρίτα Κυλίη-Λέστα

Πάρης Μπίνος

Panayiota Senekkis-Florent

Rouzana Komesidou

Γεώργιος Σπανούδης

Ιωάννα Τάλλη

Άννα Θεοδούλου

ΧΟΡΗΓΟΙ

ΜΕΓΑ ΧΟΡΗΓΟΙ



Θεοδούλου & Υιός Λτδ
Ασφαλιστικοί Αντιπρόσωποι

theodoulouinsurance.com



Υ Δ Ρ Α
ασφαλιστική εταιρεία λτδ



**Ευρωπαϊκό
Πανεπιστήμιο Κύπρου**

ΧΟΡΗΓΟΣ



Πανεπιστήμιο Κύπρου
Κέντρο Εφαρμοσμένης
Νευροεπιστήμης



ΥΠΟΣΤΗΡΙΚΤΕΣ



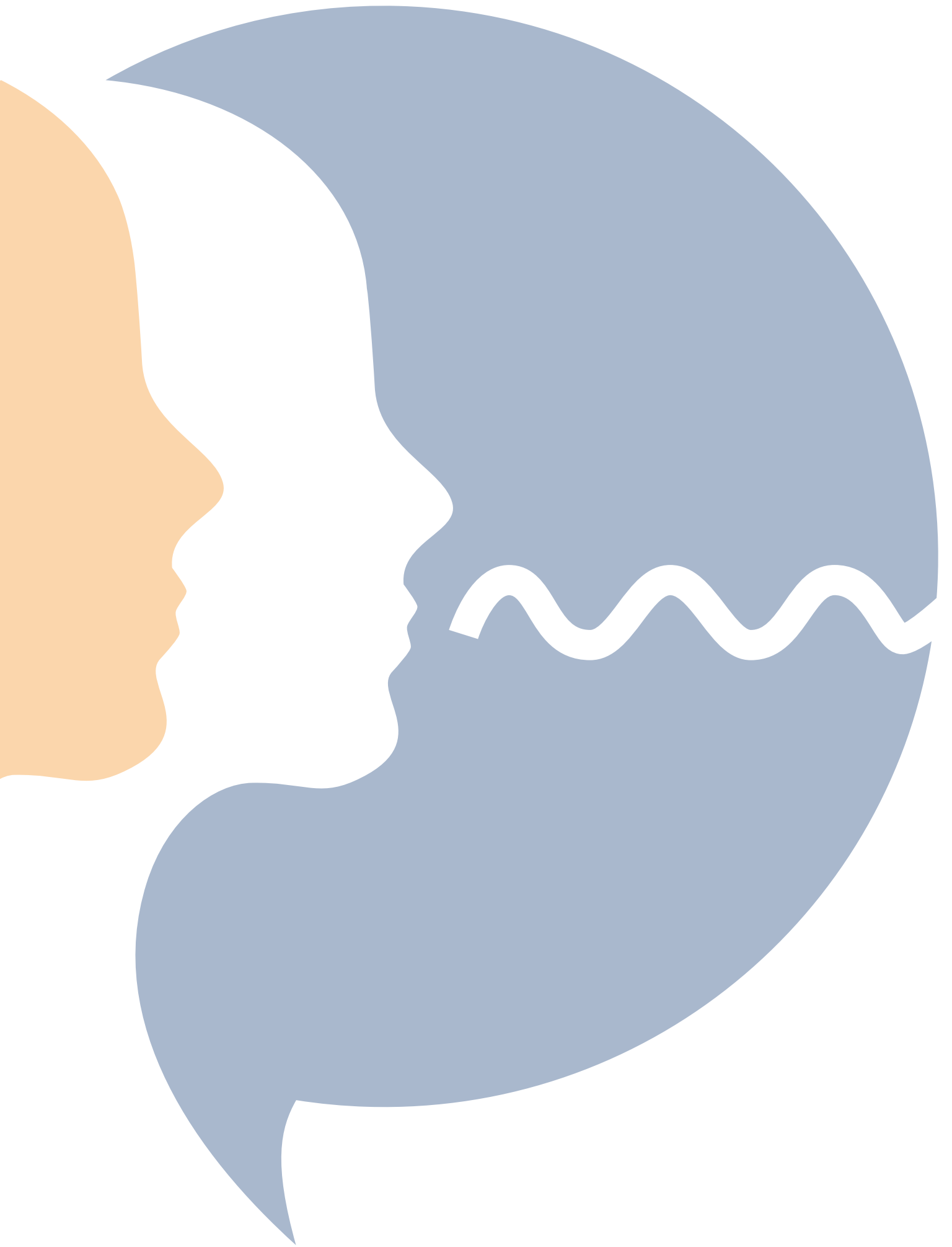



Ανδρέα Δημητρίου 30Α, Στρόβολος,
2024 Λευκωσία, Κύπρος
Τ.Θ. 28656, 2081 Λευκωσία, Κύπρος

Τηλ.: +357 22 660611
Φαξ: +357 22 661774
Κινητό: +357 99377080
e-mail: info@speechtherapy.org.cy

www.speechtherapy.org.cy